

CASSETTA ING. GIANCARLO (PROJECT MANAGER) e unico titolare dello studio CASSETTA ing.

GIANCARLO, Via Verdi 67 31046 Oderzo (TV) PI 02077340269.

Nato a Gorgo al Monticano il 12/09/56 ed ivi residente in Via Sala di Sopra n° 48/A

Laureato in Ingegneria Civile Edile all'Università di Padova nel 1981. Iscritto all'Ordine degli Ingegneri della Provincia di Treviso al n° 863 dal 1982

Dal 1981 al 1986 ingegnere dipendente presso un'impresa di costruzioni generali di importanza nazionale (Gruppo ALTAN Prefabbricati S.p.a.)

In qualità di responsabile dell'ufficio progettazione dell'impresa il sottoscritto ha partecipato alla realizzazione di numerose opere in tutto il territorio nazionale.

In particolare in occasione del dopo terremoto dell'Irpinia l'impresa ha partecipato alla costruzione di numerosi edifici scolastici, palestre e centri polivalenti per conto della Croce Rossa Italiana.

Inoltre sempre con il Gruppo ALTAN Prefabbricati negli anni 81/86 sono stati realizzati notevoli complessi industriali e commerciali (STEFANEL S.P.A. a Ponte di Piave- Autoporto di Gorizia - FANTONI ecc.) che hanno consentito al sottoscritto di acquisire una notevole esperienza nel settore della prefabbricazione.

Dal 1986, libero professionista con studio in Via verdi, 67 ad Oderzo.

Attualmente lo studio opera su un immobile di proprietà di complessivi 480 mq. circa.

Dal marzo 1997 il sottoscritto è abilitato ai sensi del D. Lgs. 494/96 in materia di sicurezza per le mansioni di coordinatore per la progettazione e per l'esecuzione dei lavori.

Lo studio Casetta & Partners ha ottenuto la certificazione ISO 9001 nel Dicembre 2000 ed il rinnovo nel 2015.

Si allega il relativo certificato.



CERTIFICATO N. 4229/00/S
CERTIFICATE No.

SI CERTIFICA CHE IL SISTEMA DI GESTIONE PER LA QUALITÀ DI
 IT IS HEREBY CERTIFIED THAT THE QUALITY MANAGEMENT SYSTEM OF
**CASSETTA & PARTNERS STUDIO DI
 PROGETTAZIONE INTEGRATA**

VIA VERDI, 67 31046 ODERZO (TV) ITALIA

NELLE SEGUENTI UNITÀ OPERATIVE / IN THE FOLLOWING OPERATIONAL UNITS:

VIA VERDI, 67 31046 ODERZO (TV) ITALIA E CANTIERI OPERATIVI

È CONFORME ALLA NORMA / IS IN COMPLIANCE WITH THE STANDARD

ISO 9001:2008

PER I SEGUENTI CAMPI DI ATTIVITÀ / FOR THE FOLLOWING FIELD(S) OF ACTIVITIES

PROGETTAZIONE INTEGRATA DI OPERE CIVILI, INDUSTRIALI, URBANISTICHE, STRADALI; PRATICHE TOPOGRAFICHE, DIREZIONE LAVORI, COLLAUDI E CONSULENZE; SICUREZZA NEI CANTIERI

RESIDENTIAL, INDUSTRIAL, URBAN AND ROAD INTEGRATED DESIGN SERVICES; TOPOGRAPHY DOSSIERS; PROJECT MANAGEMENT; TESTING AND CONSULTANCY SERVICES; SAFETY ON BUILDING SITES

La validità del presente certificato è subordinata a sorveglianza periodica annuale / semestrale ed al riesame completo del sistema di gestione con periodicità triennale
 The validity of this certificate is dependent on an annual / six-monthly audit and on a complete review, every three years, of the management system
 L'uso e la validità del presente certificato sono soggetti al rispetto del documento RINA - Regolamento per la Certificazione di Sistemi di Gestione per la Qualità
 The use and validity of this certificate are subject to compliance with the RINA document - Rules for the certification of Quality Management Systems

Prima emissione / First Issue	19.12.2000
Emissione corrente / Current Issue	17.12.2015
Data scadenza / Expiry Date	15.09.2018

Luigi Flato
 Manager, Venezia (Marghera) Certification

RINA Services S.p.A.
 Via Corneo 12 - 10128 Genova Italy



ISO 9001:2008 & ISO 14001:2004
 ISO 9001:2015 & ISO 14001:2015
 ISO 9001:2015 & ISO 14001:2015
 ISO 9001:2015 & ISO 14001:2015
 Member-ship Accord to Italian
 Requirements 24, MF & SAC
 Agency of SA, MF and SAC Member
 Recognition Agreement



CISQ is a member of



www.ionet-certification.com

IONet, the association of the world's first class certification bodies, is the largest provider of management system Certification in the world.
 IONet is composed of more than 33 bodies and counts over 150 subsidiaries all over the globe.

For information sulla validità del certificato, visitare il sito www.rina.org

For information concerning validity of the certificate, you can visit the site www.rina.org

Riferirsi al Manuale della Qualità per i dettagli delle esclusioni ai requisiti della norma

Reference is to be made to the Quality Manual for details regarding the exemptions from the requirements of the standard

EA 34
 EA 35

CISQ è la Federazione Italiana di Organismi di Certificazione dei sistemi di gestione aziendale

CISQ is the Italian Federation of Management System Certification Bodies



www.cisq.com

Form. Certifica. 08/2010

Negli ultimi anni i vari collaboratori dello studio hanno assunto diverse specializzazioni soprattutto nel settore del Restauro e nella progettazione ECOSOSTENIBILE e BIOCLIMATICA. Lo studio si è anche affermato con lavori all'estero (AUSTRIA) dove tutt'ora sta operando attorno a diversi progetti.

LO STAFF TECNICO DELLO STUDIO "CASETTA & PARTNERS" E' COSI' COSTITUITO:

1) **CASETTA ING. GIANCARLO** unico titolare dello studio con mansioni di Project-Manager (P.M.).

Il sottoscritto si occupa della "gestione del progetto" nelle varie fasi interne allo studio e soprattutto della Direzione dei Lavori nella realizzazione delle opere.

2) N° 3 Collaboratori laureti in architettura che si occupano del settore progettazione.

- **COL Arch. Claudia** nata ad Iseo (BS) il 29/08/64

residente ad Oderzo in Via De Federici

laureata in architettura a Venezia nel 1990

collabora con lo studio dal 1991 con mansioni di Progettista Senior Architettonico

Specializzazione nel settore del restauro e della progettazione ECOSOSTENIBILE.

- **RE Arch. ALESSANDRO** nato a COMO il 02/01/72

laureto in architettura a Milano nel 2000

collabora con lo studio dal 2000 con Mansioni di Progettista Esecutivo e Prevenzione Incendi

Specializzazione nel settore della progettazione ECOSOSTENIBILE

- **BONOTTO Arch. Mauro** nato a Oderzo il 27/11/1973

residente a Oderzo in Via Mazzini

laureto in architettura a Venezia dal 2001

collabora con lo studio dal 2004 con mansioni di Progettista Esecutivo

Specializzazione nel settore della progettazione ECOSOSTENIBILE.

3) N° 2 Collaboratori laureti in Ingegneria che si occupano del progetto strutturale delle opere.

- **DI PISA Ing. Elio** nato a Sacile il 09/02/1950

residente a Sacile (PN) in Via Tiepolo

laureto in ingegneria a Padova nel 1976

collabora con lo studio dal 1992.

- **DI PISA Ing. Filippo** nato a Vittorio Veneto il 06/02/1973
residente a Pordenone in Via S. Valentino
laureato in ingegneria a Padova nel 2000
collabora con lo studio dal 2007.

4) N° 1 Collaboratore diplomato Geometra, abilitato ai sensi D. Lgs 81/2008 (Testo Unico) in materia di sicurezza con mansioni di coordinatore per la progettazione e per l'esecuzione dei lavori oltre che di Direzione dei Lavori :

- **BOLZON Geom Mauro** nato a Motta di Livenza il 02/02/1961
residente a Motta di Livenza in Trento e Trieste n° 8 , diplomato geometra dal 1982
collabora con lo studio dal 1986.

5) N° 1 Collaboratore diplomato geometra che si occupa di contabilità lavori.

- **MODOLO Geom. Mauro** nato ad Oderzo il 29/08/67
residente ad Oderzo in Via Per Piavon
diplomato geometra dal 1986
collabora con lo studio dal 1994.

5) N° 1 Collaboratore diplomato geometra che si occupa di Sistema Qualità oltre che di tutte le pratiche catastali e urbanistiche.

- **PARO Geom. Martina** nata ad Oderzo il 19/01/1978
residente a Monastier in Callaltella
diplomato geometra dal 1997
collabora con lo studio dal 1997.

6) N° 5 Collaboratori diplomati geometri e/o laureandi che si occupano del settore CAD e immagini virtuali (Rendering)

- **ZANARDO Matteo** (1982) diplomato geometra nel 2001
collabora con lo studio dal 2002;
- **ONGARO Paola** (1984) diplomata geometra nel 2003
collabora con lo studio dal 2003.
- **BUOSI Emanuele** (1987) diplomato geometra nel 2006
collabora con lo studio dal 2006.

- **NOVELLO Erika** (1982) diplomato geometra nel 2001
collabora con lo studio dal 2008.

7) N° 1 Addetto alla segreteria

BOTTAN Nadia , collabora con lo studio dal 1986.

8) Una società in partecipazione (**C. & C. Service s.a.s.**) costituita nel 1989 con sede nello stesso ufficio,
specializzata nel settore topografia, rilievi e progettazioni stradali.

Di seguito Alleghiamo Organigramma Studio Casetta & partners :

Organigramma funzionale "Generale"

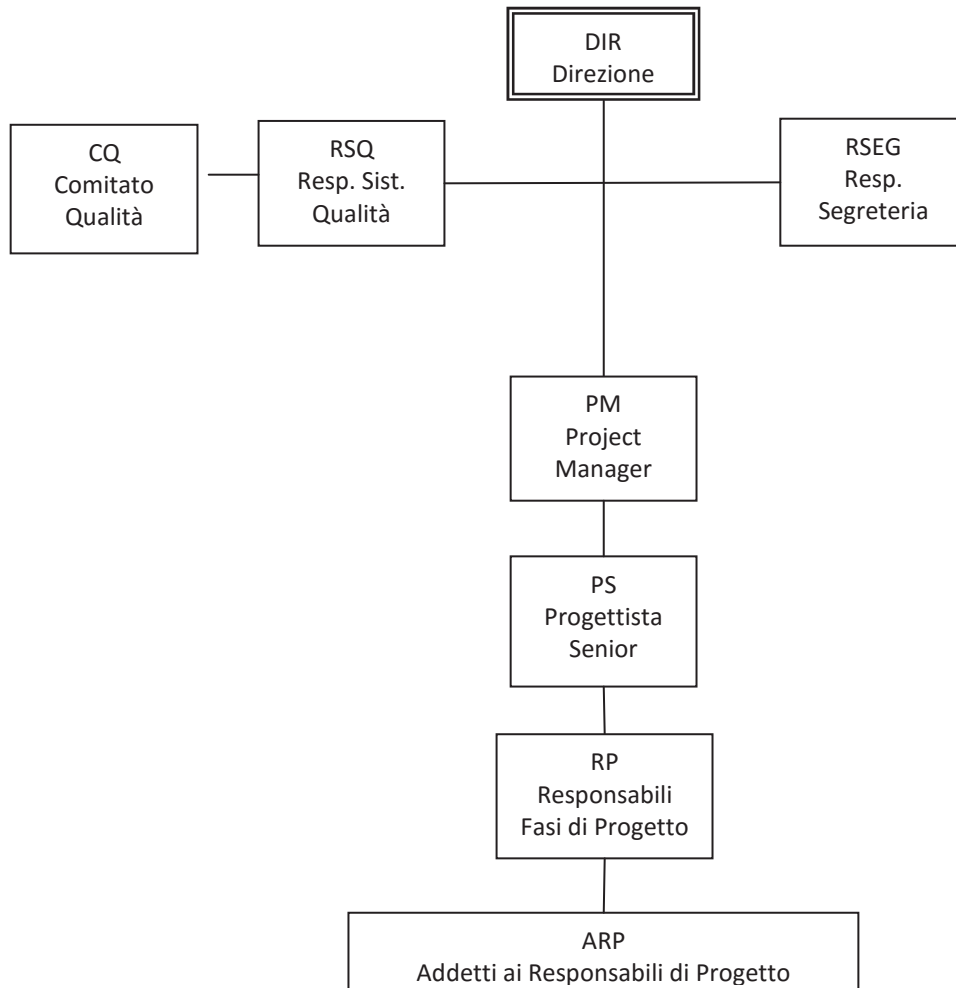

Organigramma Nominativo “Fase Definitiva”

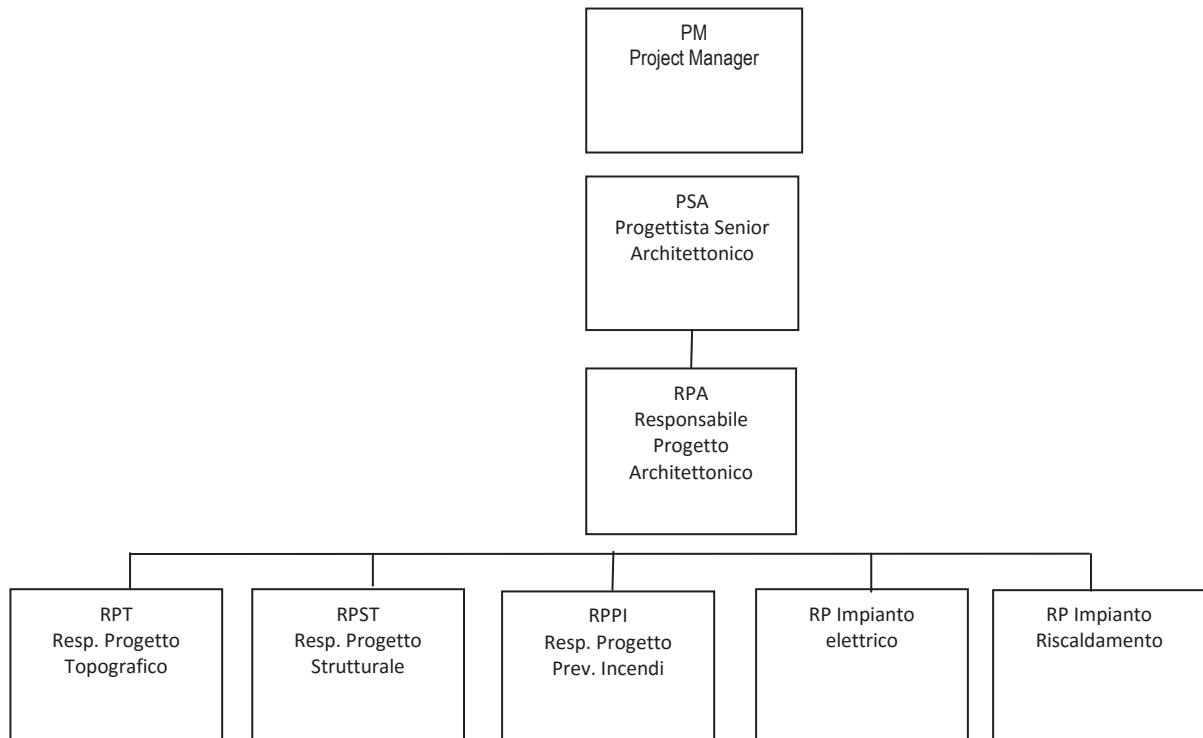

Organigramma funzionale “Fase Esecutiva”

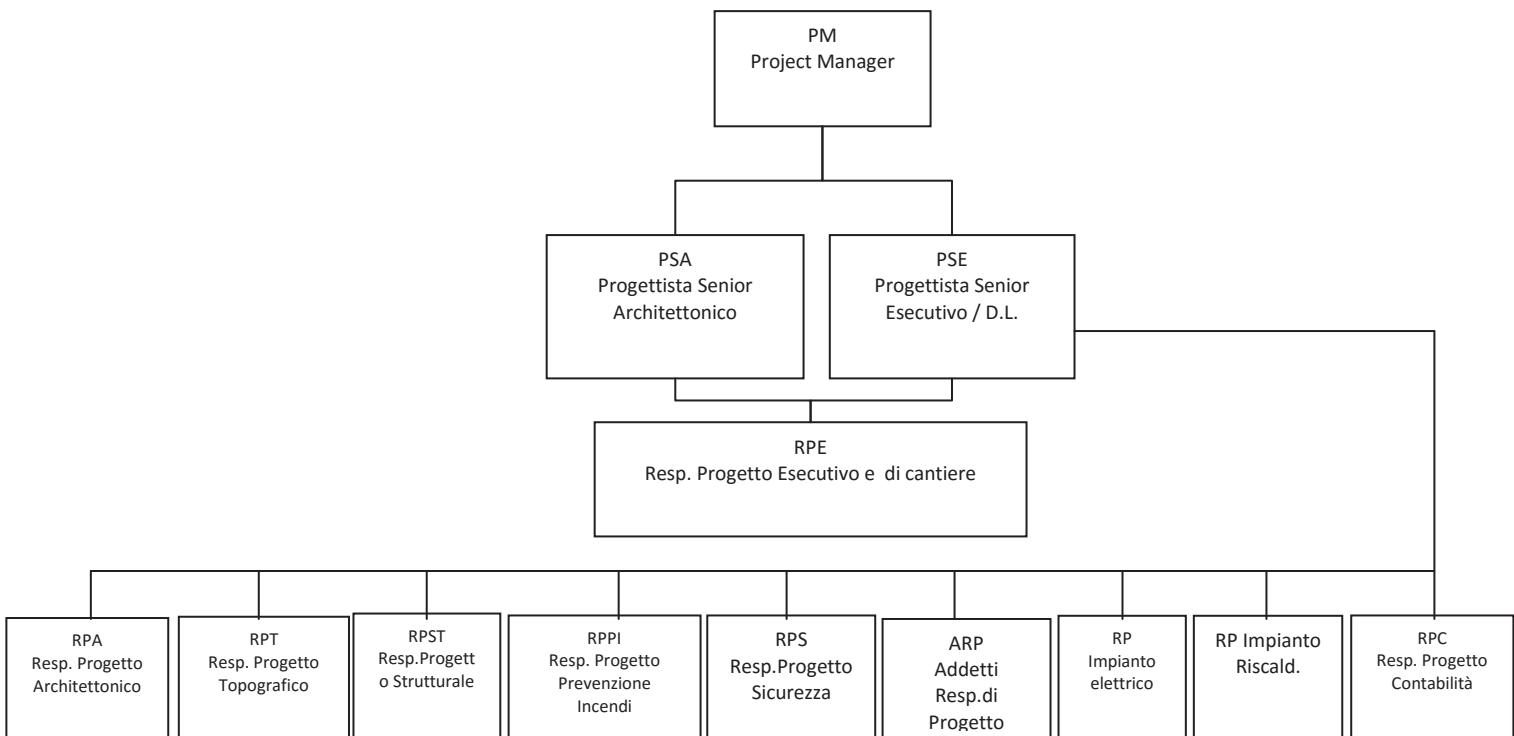

**LO STUDIO PROFESSIONALE “CASETTA & PARTNERS” OPERA ALL’INTERNO DI UN EDIFICIO DI PROPRIETA’
DI COMPLESSIVI mq 490 CON LE SEGUENTI ATTREZZATURE INFORMATICHE DI PROPRIETA’:**

N° 10 Personal Computer DELL PRECISION 390/490 per elaborazione progettazione architettonica /esecutiva/urbanistica; N° 9 Personal Computer ASSEMBLATI per elaborazione contabilità / topografia / sicurezza / calcoli strutturali ; N° 1 iMac 20” cd2 2.66Ghz per gestione grafica – impaginazioni –animazione; N° 1 Server DELL ; N° 1 Server Assemblato per salvataggio dati (backup quotidiano);N° 1 Portatile DELL T7300 per presentazioni cliente o per sedute consiglio comunale; N° 1 Proiettore BENQ DX650 per presentazioni cliente o per sedute consiglio comunale ; N° 1 Fotocopiatore / Stampante / Scanner KONICA MINOLTA C350 ; N° 1 FAX HP 7310 All-in-one scan ; N° 1 Stampante A3 HP Designjet 1700; N° 1 Stampante A3 HP Designjet 2800; N° 1 Plotter A1 HP Designjet ; N° 1 Plotter A0 HP 1050PLUS (4 cartucce);N° 1 Plotter A0 HP Designjet serie T1100 (6 cartucce);N° 2 Taglierine Tavole di Progetto ;N° 3 Rilegatrici; N° 1 Stazione Totale per rilievi topografici TOPCON 6003GTP GEOTOP ; N° 2 Prismi topografici ;N° 1 Livello Laser Elettronico TECNIX AVR - 200 / 180515 per piani quotati; N° 1 Misuratore Laser per rilievi architettonici HILTI PD20/PD25 ; N° 1 Sclerometro INSTRUMENTS S.R.L. per la verifica e resistenza del calcestruzzo; N° 1 macchina digitale KODAK Easy Share P880 ipod; N° 1 macchina digitale SONY α 350

Le licenze software di proprietà Casetta Ing. Casetta sono le seguenti :

n° 5 licenze REVIT ARCH SUITE 2008;n° 5 up grade– REVIT – AUTOCAD 2009; n° 3 licenze REVIT STRUCTURE SUITE 2008;n° 2 licenze AUTOCAD 2008;n° 2 licenze AUTOCAD 2009 - up grade ;n° 7 licenze ARCHITECTURAL DESKTOP 2005 - n° 1 licenza AUTEDESK WIZ; n° 2 licenze 3D STUDIO MAX 8 ;n° 2 licenze ADOBE CREATIVE SUITE 3; n° 15 licenze MICROSOFT OFFICE 2007; n° 1 licenza MICROSOFT PROJECT 2000 (programma lavori) ;n° 1 licenza CANT 2000 – PROMETEO (contabilità dei lavori); n° 1 licenza PRIMUS ACCA (contabilità dei lavori);n° 1 licenza Primus-K Acca (cronoprogramma) ; n° 1 licenza MERIDIANA GEOTOP (topografia) ;n° 2 licenze GALILEO 2000 (rilievi topografici); n ° 1 licenza TOPOGRAM TABULA 2000 PROFESSIONAL (frazionamenti - accatastamenti fabbricati) con collegamento a pregeo 9; n° 1 licenza TOPOGRAM TABULA T (piani quotati e calcolo volumi) ; n° 1 licenza CERTUS ACCA (piani di sicurezza); n° 1 licenza DOCMUS ACCA (accatastamenti fabbricati) ;n° 1 licenza D.E.A.S. (pratiche successioni);n° 1 licenza MILLESIMUS ACCA(calcolo millesimi condominiali) ;n° 1 licenza SISMICAD (calcoli strutturali); n° 1 licenza EDILUS ACCA (calcoli strutturali) - n° 1 licenza ECOTECT per le valutazioni di eco sostenibilità.

0.1 ALCUNE REFERENZE

Cliente / Anno	Indirizzo	Descrizione del Servizio	Importo dei Lavori / Euro
STRADIOTTO AUTOTRASPORTI (1987)	Motta di Livenza (TV)	Progettazione integrata relativa alla ricostruzione di un opificio industriale danneggiato da un incendio	– 1 milione
IMM. GIGLIO (1989)	Ponte di Piave (TV)	Progettazione integrata relativa alla costruzione di un fabbricato residenziale di mc 3.000	– 0,5 milioni
IMM.SAN MARCO (1989)	Oderzo (TV)	Progettazione integrata relativa alla costruzione di un fabbricato industriale	– 1 milione
LEGNOFLEX S.p.a. (1990)	Oderzo (TV)	Progettazione integrata relativa alla costruzione di un opificio industriale di complessivi 10.000 mq ed uffici per 1.000 mq	– 2,5 milioni
NEGRI E MARTINI S.p.a. (1990)	Gorgo al Monticano (TV)	Progettazione integrata relativa alla costruzione di un opificio per deposito di prodotti medicinali con annessi uffici	– 1 milione
IMM. DEL CAMPIELLO S.p.a. (1990)	Gorgo al Monticano (TV)	Progettazione integrata relativa alla costruzione di quattro fabbricati commerciali	– 3 milioni
DAL CIN ABBIGLIAMENTO (1990)	Gorgo al Monticano (TV)	Progettazione architettonica relativa alla costruzione di un nuovo punto vendita	–
COMUNE DI MOTTA DI LIVENZA (1990)	Lorenzaga di Motta di Livenza (TV)	Progettazione integrata relativa all'ampliamento del Cimitero di Lorenzaga	– 0,17 milioni
EDILNONCELLO S.a.s. (1991)	Oderzo(TV)	Progettazione integrata relativa alla costruzione di un opificio industriale	– 0,75 milioni
TRE ZAGHIS S.r.l. (1991)	Ponte di Piave (TV)	Progettazione integrata relativa alla costruzione di due opifici industriali	– 1,5 milioni
FINDAL S.p.a. (1992)	Fossalta di Portogruaro (VE)	Progettazione integrata relativa alla realizzazione di un piano di lottizzazione industriale	–
IMMAGINE S.a.s. (1993/94)	Oderzo (TV)	Progettazione integrata relativa alla costruzione di un centro commerciale e direzionale	– 2,5 milioni
ALPIPRESS S.r.l. (1993)	Fontanelle (TV)	Progettazione integrata relativa alla costruzione di un opificio	– 1,5 miliardi
SIRE Srl (1993/94)	Ponte di Piave (TV)	Progettazione integrata relativa alla costruzione di un fabbricato commerciale e residenziale di complessivi 8.000 mc	– 1,25 milioni
NORD-EST S.r.l. (1993/94)	Gorgo al Monticano (TV)	Progettazione integrata relativa alla costruzione di un fabbricato commerciale e residenziale di complessivi 17.000 mc	– 2,5 milioni
IMPRESA ZANCHETTA S.r.l. (1993)	Gorgo al Monticano (TV)	Progettazione integrata relativa alla costruzione di un fabbricato commerciale e residenziale di complessivi 10.000 mc	– 1,5 milioni
IMM. DEL CAMPIELLO S.p.a. (1993/96)	Oderzo (Tv)	Progettazione integrata relativa alla costruzione di un fabbricato commerciale e residenziale di complessivi 12.000 mc	– 3 milioni
CASA DI RICOVERO DI ODERZO (1993)	Oderzo (TV)	Progettazione integrata relativa alla ristrutturazione ala "DAL MONEGO"	– 0,75 milioni
IMM.POSTUMIA S.a.s. (1993)	Fontanelle (TV)	Progettazione integrata relativa alla realizzazione di un piano di lottizzazione residenziale	– 0,38 milioni
VERNO COSTRUZIONI S.r.l. (1994)	Oderzo (Tv)	Progettazione integrata relativa alla costruzione di due fabbricati residenziali di complessivi mc 20.000	– 4 milioni

Cliente / Anno	Indirizzo	Descrizione del Servizio	Importo dei Lavori / Euro
IMPRESA ZANCHETTA S.r.l. (1994)	Casarsa della Delizia (PN)	Progettazione integrata relativa alla costruzione di un fabbricato commerciale e residenziale	– 2 milioni
CONSORZIO INSEDIAMENTI ARTIGIANALI (1994)	Pordenone	Progettazione integrata relativa alla realizzazione di una lottizzazione industriale di complessivi di mq 120.000	– 1 milione
SETTEN GEOM. ALCIDE (1994)	Oderzo (TV)	Progettazione integrata relativa alla costruzione di un nuovo fabbricato commerciale	– 1,5 milioni
COMUNE DI FONTANELLE (1995)	Fontanelle (TV)	Progettazione integrata relativa alla costruzione della Nuova Scuola Elementare	– 1,25 milioni
IMM. IL NAVISEGO (1995)	Oderzo (TV)	Progettazione integrata relativa alla costruzione di tre fabbricati residenziali	– 3,5 milioni
CONSORZIO INSEDIAMENTI ARTIGIANALI (PN) (1995)	Vallenoncello (PN)	Progettazione architettonica e strutturale relativa alla costruzione di n° 16 edifici artigianali	– 4 milioni
DIESSE S.r.l. (1995)	Motta di Livenza (TV)	Progettazione integrata relativa alla costruzione di un fabbricato industriale	– 0,70 milioni
IMM. MARINA DUE S.a.s. (1996)	Fontanelle (TV)	Progettazione integrata relativa alla costruzione di un opificio industriali	– 1,25 milioni
HOLYDAY TERME Spa (1996)	Bibione (VE)	Progettazione strutturale relativa alla costruzione di un edificio alberghiero	– 8 milioni
ADRIATICA TURISTICA S.p.a. (1996)	Bibione (VE)	Progettazione strutturale relativa alla costruzione di un edificio alberghiero	– 10 milioni
ENTE POSTE ITALIANE (1996)	Oderzo (TV)	Progettazione architettonica della nuova sede delle poste per il comune di Oderzo	–
IMPRESA ZANCHETTA COSTRUZIONI S.r.l. (1997)	Oderzo (TV)	Progettazione integrata relativa alla costruzione di un fabbricato residenziale	– 1,75 milioni
IMPRESA ZANCHETTA COSTRUZIONI S.r.l. (1997)	Gorgo al Monticano (TV)	Progettazione integrata relativa alla costruzione di due fabbricati residenziali	– 2,5 milioni
NORD EST REALIZZAZIONI IMMOBILIARI S.r.l. (1997).	Gorgo al Monticano (TV)	Progettazione integrata relativa alla costruzione di un fabbricato residenziale	– 1,25 milioni
TI.FI.TESS S.p.a. (1997)	Orsago (TV)	Progettazione integrata relativa alla realizzazione di una lottizzazione industriale di complessivi di mq 50.000	–
FAST S.r.l. (1997)	Oderzo e Chiarano (TV)	Progettazione integrata relativa alla costruzione di due opifici industriali	– 2,5 milioni
NUOVA PIAVON S.r.l. (1997)	Oderzo (TV)	Progettazione integrata relativa alla realizzazione di una lottizzazione residenziale di complessivi di mc 25.000	–
MASON S.p.a. (1997)	Gorgo al Monticano (TV)	Progettazione integrata relativa alla realizzazione di una lottizzazione industriale di complessivi di mq 50.000	– 0,50 milioni
CASEIFICIO MORO S.p.a. (1997)	Motta di Livenza (TV)	Progettazione integrata relativa alla ristrutturazione e all'ampliamento di un fabbricato industriale	– 2 milioni

Cliente / Anno	Indirizzo	Descrizione del Servizio	Importo dei Lavori / Euro
S.ANTONIO S.p.a. (1998)	Bibione (VE)	Progettazione strutturale di un edificio alberghiero	– 10 milioni
SESSOLO Dott. PIERLUIGI (1998)	Oderzo (TV)	Progettazione integrata degli interventi di restauro relativi ad un immobile di proprietà in piazza Vittorio Emanuele	–
TI.FI.TESS S.p.a. (1998)	Orsago (TV)	Progettazione integrata relativa alla costruzione di un fabbricato industriale	– 0,75 milioni
GIRARDI S.r.l. (1999)	Oderzo (TV)	Progettazione integrata relativa alla costruzione di un fabbricato commerciale/artigianale	– 1,5 milioni
VERNO COSTRUZIONI S.r.l. (1999)	Oderzo (TV)	Progettazione integrata di un piano di lottizzazione industriale di complessivi 150.000 mq	– 1,25 milioni
EUROPOOL S.r.l. (1999)	Oderzo (TV)	Progettazione integrata relativa alla costruzione di un fabbricato industriale	– 0,75 milioni
EUREKA SALOTTI (1999)	Pordenone	Progettazione integrata relativa alla costruzione di un fabbricato industriale	– 1,25 milioni
IMM. NICOLA S.r.l. (1999)	Ponte di Piave (TV)	Progettazione integrata relativa alla costruzione di un fabbricato residenziale	– 1,5 milioni
IMM. DIMA S.r.l. (1999)	Oderzo (TV)	Progettazione integrata esecutiva relativa alla costruzione di n° 3 complessi residenziali a Oderzo (mc 18.000)	– 10 milioni
VERNO COSTRUZIONI S.r.l. (2000)	Oderzo (TV)	Progettazione integrata di un fabbricato da adibire ad una nuova sede Aziendale	– 1,25 milioni
VERNO COSTRUZIONI S.r.l. (2000)	Oderzo (TV)	Progettazione integrata relativa alla costruzione di un fabbricato residenziale	– 2 milioni
FABRIZIO ING. PLINIO s.p.a. (2000)	Oderzo (TV)	Progettazione integrata di una lottizzazione industriale	– 2 milioni
CONSORZIO C.O.I.P. (2000-2008)	Oderzo (TV)	Progettazione integrata di una lottizzazione commerciale (P.R.U.S.S.T.) per complessivi 200.000 mq dov'è prevista la realizzazione di circa 27.000 mq di edifici	– 22.5 milioni
MIXER S.r.l. (2000)	Oderzo (TV)	Progettazione urbanistica di un piano di lottizzazione residenziale per 60.000 mc con relativi fabbricati	– 15 milioni
POSTUMIA S.r.l. (2000)	Oderzo (TV)	Ristrutturazione dell'albergo Postumia a Oderzo	– 2 milioni
IL NAVISEGO S.r.l. (2000)	Mansuè (TV)	Progettazione integrata di un fabbricato residenziale a Mansuè per complessivi 12.000 mc	– 3 milioni
VERNO COSTRUZIONI S.r.l. (2000).	Portogruaro (VE)	Progettazione esecutiva relativa ad un piano di lottizzazione industriale a Portogruaro (VE) mq 130.000	–
COMUNE DI ODERZO (2001)	Oderzo (TV)	Progettazione esecutiva relativa alla bretella stradale di collegamento della SS53 con la SP54	– 2,5 milioni
COMUNE DI ODERZO (2001/2006)	Oderzo (TV)	Realizzazione di due sottopassi stradali e n° 2 roatorie sulla viabilità provinciale	– 4 milioni
IMM. LA ROSA S.r.l. (2002)	S. Vito al Tagliamento (PN)	Progettazione integrata di n° 4 complessi residenziali a S. Vito al Tagliamento (PN)	– 5 milioni
IMM. MACCAN S.r.l. (2002)	Portobuffolè (TV)	Progettazione integrata di un complesso industriale a Portobuffolè di complessivi 10.000 mq	– 3 milioni
SKEMA S.r.l. (2002)	Ponte di Piave (TV)	Progettazione integrata relativa ad un nuovo opificio con annessi uffici a Ponte di Piave	– 5 milioni
SMART S.p.a. (2002)	Pordenone	Progettazione integrata relativa ad un fabbricato commerciale a Pordenone	– 4 milioni
SALED S.r.l. (2002)	Pordenone	Progettazione integrata relativa ad un fabbricato commerciale a Pordenone	– 4 milioni
HANS LEEB (2003)	Wolfsberg AUSTRIA	Progettazione esecutiva relativa alla costruzione di un fabbricato commerciale per la nuova sede CPI a Wolfsberg (Austria)	– 2,5 milioni

Cliente / Anno	Indirizzo	Descrizione del Servizio	Importo dei Lavori / Euro
IMM. MACCAN S.r.l. (2002)	Portobuffolè (TV)	Progettazione integrata di un complesso industriale a Portobuffolè di complessivi 10.000 mq	– 3 milioni
EMERALD S.r.l. (2003)	Paese (TV)	Progetto per la realizzazione di una scuola elementare nel Comune di Paese (TV)	– 2,5 milioni
FABRIZIO ING. PLINIO S.P.A. (2004)	Oderzo (TV)	Progettazione integrata di un fabbricato industriale con relativa palazzina uffici di complessivi mq 41.000	– 18 milioni
COMUNE DI MOTTA DI LIVENZA (2004)	Motta di Livenza (TV)	Progettazione integrata relativa alla costruzione di un impianto polivalente	– 1,2 milioni
IMMOBILIARE MACCAN S.R.L. (2004)	Portobuffolè (TV)	Progettazione integrata relativa alla costruzione di n° 2 fabbricati industriali per complessivi mq 30.000	– 7,5 milioni
IMMOBILIARE MACCAN S.R.L. (2004)	Cecchini di Pasiano (PN)	Progettazione integrata per la realizzazione di un complesso residenziale	– 6 milioni
S.L. GROUP S.R.L. (2004)	Aviano (PN)	Progettazione integrata per la realizzazione di un complesso residenziale	– 5 milioni
COMUNE DI GORGIO AL MONTICANO (2004/2007)	Gorgo al Monticano (TV)	Realizzazione di rotatorie e piste ciclopedonali	– 0.5 milioni
MASOTTI SVILUPPO S.R.L. (2005/2010)	Oderzo(TV)	Progettazione integrata per un nuovo comparto direzionale /ricettivo a Oderzo per complessivi mc 89.000	– 50 milioni
COMUNE DI PRATA DI PORDENONE . (2005)	Prata di Pordenone (PN)	Progettazione relativa al nuovo complesso sportivo (campi da calcio, piste , palazzetto) - incarico in associazione con altri studi -	– 3,5 milioni
COMUNE DI FONTANELLE (2005/2007)	Fontanelle (TV)	Realizzazione di una Pista ciclopedonale sulla SP.15 Cadore Mare della lunghezza di km. 1.300	– 1,3 milioni
IMMOBILIARE MACCAN S.R.L. (2007)	Portobuffolè (TV)	Progettazione integrata relativa alla costruzione di un fabbricato industriale a Portobuffolè (mq 27.000)	– 5 milioni
MIXER S.r.l. (2006/2010)	Oderzo (TV)	Progettazione integrata relativa alla costruzione di 280 alloggi con edilizia ECOSOSTENIBILE	– 25 milioni in corso di realizzazione
AEDILIA S.r.l (2006/2010)	Codroipo (UD)	Progettazione integrata relativa alla costruzione di 160 alloggi con edilizia ECOSOSTENIBILE	– 15 milioni in corso di realizzazione
LEGNOFIN spa (2006)	Chiarano (TV)	Realizzazione di tre fabbricati industriali nel comune di Chiarano	– 5 milioni
DE ZOTTIS ANDREA (2006)	Saletto di Breda di Piave (TV)	Realizzazione di un Piano urbanistico attuativo residenziale di mq 12.600 a Saletto di Breda di Piave	– 300 mila
CAORLE RIVIERA SRL (2007)	Caorle (VE)	Progettazione strutturale Villaggio Residenziale Turistico Altanea mc 100.000	– 20 milioni
AEDILIA srl (2007)	Oderzo (TV)	Piano di Recupero residenziale "EUROPA" ad Oderzo di mc 30.000	– 7,5 milioni in corso di realizzazione
IMMOBILIARE MACCAN S.R.L. (2007)	Portobuffolè (TV)	Realizzazione di un fabbricato industriale nel comune di Portobuffolè Lottizzazione Bastie 10.000 mq	– 2,95 milioni
CM CASSONI (2007)	Gorgo al Monticano (TV)	Realizzazione di un fabbricato industriale nel comune di Gorgo al Monticano Lottizzazione Villa Brunasca 3000 mq	– 750 mila
VISA SPA (2007)	Fontanelle (TV)	Realizzazione di un edificio industriale con relativa palazzina uffici di mq 16.000	– 4,5 milioni
ROBERTO GARDINA & C srl (2007)	Portogruaro (VE)	Realizzazione di un fabbricato industriale nel comune di Summaga di Portogruaro di mq 2600	– 750 mila
COMUNE DI GENGA (AN) (2007)	Genga	Partecipazione al concorso di idee per la progettazione di un plesso scolastico	–

Cliente / Anno	Indirizzo	Descrizione del Servizio	Importo dei Lavori / Euro
PARROCCHIA SAN GIOVANNI BATTISTA (2008)	Oderzo (TV)	Progettazione integrata relativa alla costruzione di un impianto polivalente a Magera di Oderzo	– 200 mila
IMMOBILIARE QUADRIFOGLIO srl (2008)	Quarto d'Altino (VE)	Realizzazione di un edificio industriale con relativa palazzina uffici ricadente nel lotto 03 all'interno del comparto D.4/19 a Quarto d'Altino	– 5,5 milioni
COMUNE DI CHIARANO (TV) (2008)	Chiarano (TV)	Partecipazione per pubblico incanto per l'affidamento di incarico professionale per la realizzazione di una progettazione definitiva, esecutiva, e la direzione dei lavori, della contabilità e del coordinamento della sicurezza in fase di progettazione ed esecuzione, inerente ai lavori di realizzazione di una nuova scuola comunale a Chiarano (TV)	–
VERNO COSTRUZIONI srl (2009)	Portogruaro (VE)	Realizzazione di due fabbricati industriali nel comune di Summaga di Portogruaro di mq totali 17.000	– 4,8 milioni in corso di realizzazione
COMUNE DI ODERZO (2009)	Oderzo (TV)	Realizzazione di 7 interventi di sistemazione urbana di alcune Vie del Comune di Oderzo	– 450 mila
COMUNE DI CHIARANO (2009)	Chiarano (TV)	Realizzazione di 15 interventi di sistemazione urbana di alcune Vie del Comune di Chiarano	– 300 mila
PRODAL (2010)	San Donà di Piave (VE)	Realizzazione di un capannone ad uso alimentare	– 2 milioni
AM SERVICE (2010)	Oderzo (TV)	Realizzazione di una nuova farmacia e di un centro medici	– 2.5 milioni i
MONDIAL IMMOBILIARE (2010)	Villorba (TV)	Realizzazione di un complesso residenziale di 100.000 mc nel comune di Villorba	– 60 milioni in corso di realizzazione
TERME BIBIONE (2010)	Bibione (VE)	Realizzazione ampliamento strutture termali esistenti	– 2 milioni
RENOVA (2010)	Cordenons (PN)	Realizzazione di una centrale idroelettrica	– 1.6 milioni
FRIUL INTAGLI SPA (2010)	Portobuffolè (TV)	Riqualficazione urbanistica e nuovi ampliamenti per complessivi mq 60.000 circa (UNIT-8)	– 10 milioni
O-I Manufacturing Italy S.p.a. SAN POLO DI PIAVE VETRERIA (2010)	San Polo di Piave (TV)	Realizzazione di un nuovo forno n. 4 all'interno dello stabilimento di San Polo di P.	– 1.5 milioni in corso di realizzazione
Comune di Castello di Godego (TV) (2011)	Castello di Godego (TV)	Partecipazione al concorso di idee per la realizzazione di un plesso scolastico	–
INCA PROPERTIES S.P.A (2013)	Brugnera (PN)	Realizzazione nuovo fabbricato industriale per complessivi 20.000 mq circa	– 5 milioni
INCA PROPERTIES S.P.A. (2013)	Prata di Pordenone (PN)	Ampliamento industriale della sede principale per complessivi 10.000 mq	– 4 milioni
Comune di Paese (TV) (2013)	Padernello fraz. di Paese (TV)	Direzione Lavori per la realizzazione di una scuola elementare nel Comune di Paese (TV)	– 2,6 milioni in corso di realizzazione